KÖZÖSSÉGI ENERGIA

Magyar Természetvédők Szövetsége
Föld Barátai Magyarország

Élelmiszer-közösségek

Közösségépítés terén sokat tanulhatunk a jól működő élelmiszer-közösségektől. Az MTVSZ bátorítja, hogy a közösség lépjen tovább és az élelem mellett az energiaszükségletét is próbálja közösségi szinten biztosítani.

Hogyan jut el hozzánk az élelmiszer?

Hosszú ellátási lánc
(Intenzív, iparszerű mezőgazdálkodás)

Intenzív termelés

Szállítás

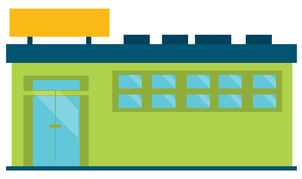

Nagykereskedő, beszállító (disztribútor)

Szupermarket

Fogyasztó

Rövid ellátási lánc
(közvetlen értékesítés)

Termelő

Termelői piac = a helyi piacon közvetlenül a termelőtől vásárolhatunk

Pl. Csalán termelői piac, Veszprém

Dobozrendszer = a vásárló a gyűjtőponton veszi át az előre megrendelt összetételű élelmiszerdobozt

Pl. Szatyorbolt, Budapest

Vásárlói közösség = a fogyasztók együtt szerzik be az élelmiszert közvetlenül a termelőtől

Pl. Nyíregyházi Kosár Közösség

Részes gazdálkodás = a vásárló megrendeli egy évre a szükséges terményeket, és az igényeinek megfelelően állítják össze a vetéstervet

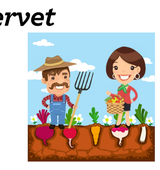

Pl. Biokert, Szigetmonostor

Szociális szövetkezet = kisebb gazdaságok szövetkeznek és közösen végzik a beszerzéseiket és értékesítik terményeiket

Pl. Gödölye Szociális Szövetkezet, Gödöllő

Fogyasztó

Helyi élelmiszert!

*Mit gondolnak valójában a magyarok?**

* a Föld Barátai reprezentatív felmérése alapján, 2014 ősz.

Miért vásárolnak helyi terméket?

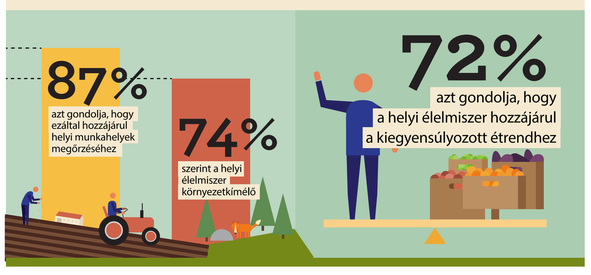

Hogyan vásárolnak?

Mit szeretnének?

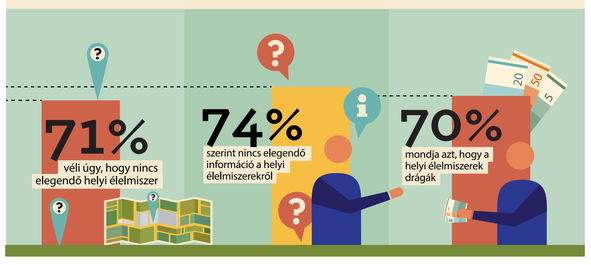

Magyarországi Éghajlatvédelm Szövetség
Derekegyházért Közhasznú Egyesület
Zöld Kör – a Föld Barátai Magyarország tagja
Energia és Környezet Alapítvány
Nimfea

A jelen kiállítás tartalmáért kizárólag a szerzők tartoznak felelősséggel, és az nem feltétlenül tükrözi az Európai Unió véleményét. Sem az EASME, sem az Európai Bizottság nem vállal felelősséget az itt található információk bármilyen lehetséges felhasználásáért.

Co-funded by the Intelligent Energy Europe Programme of the European Union